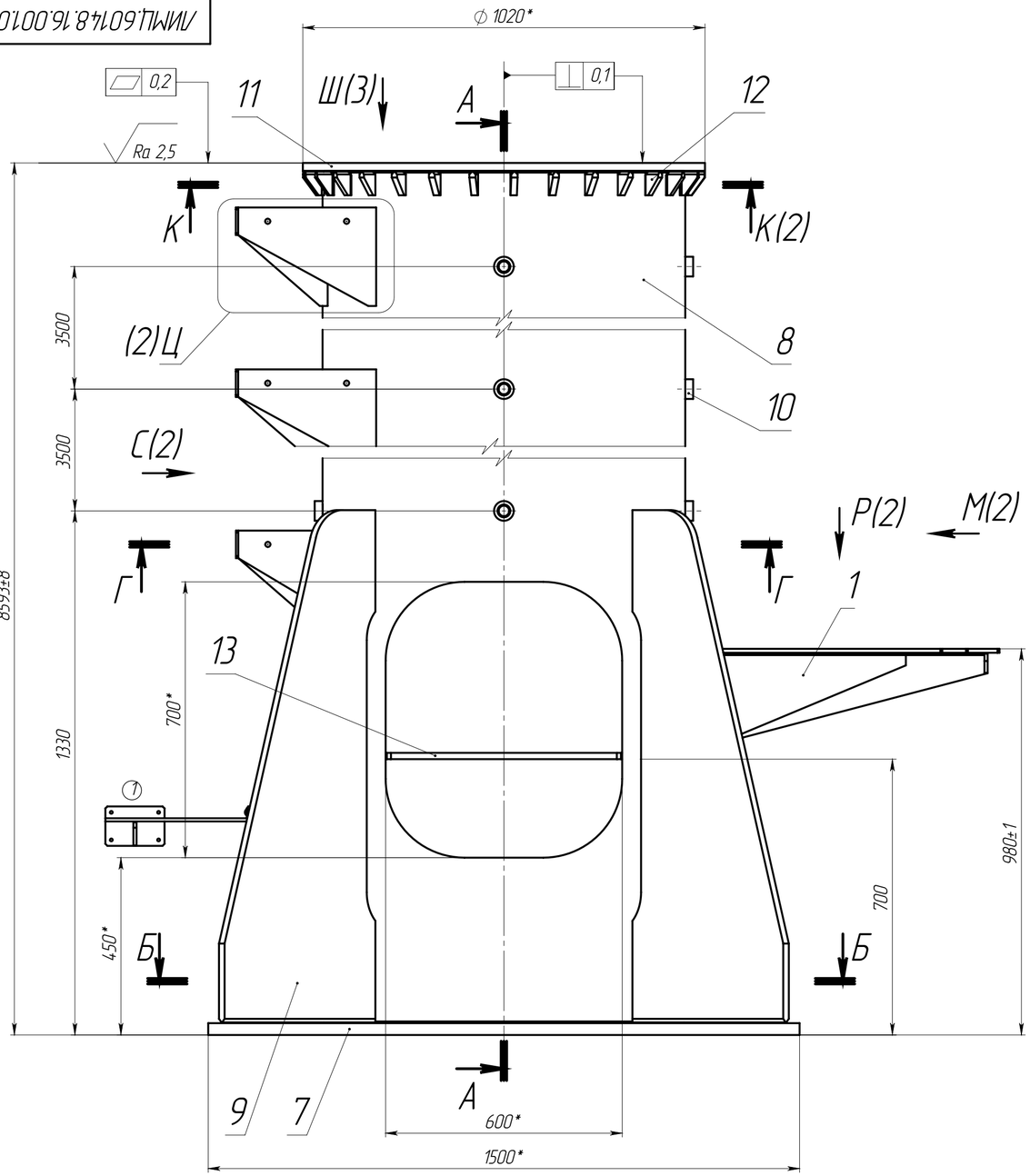
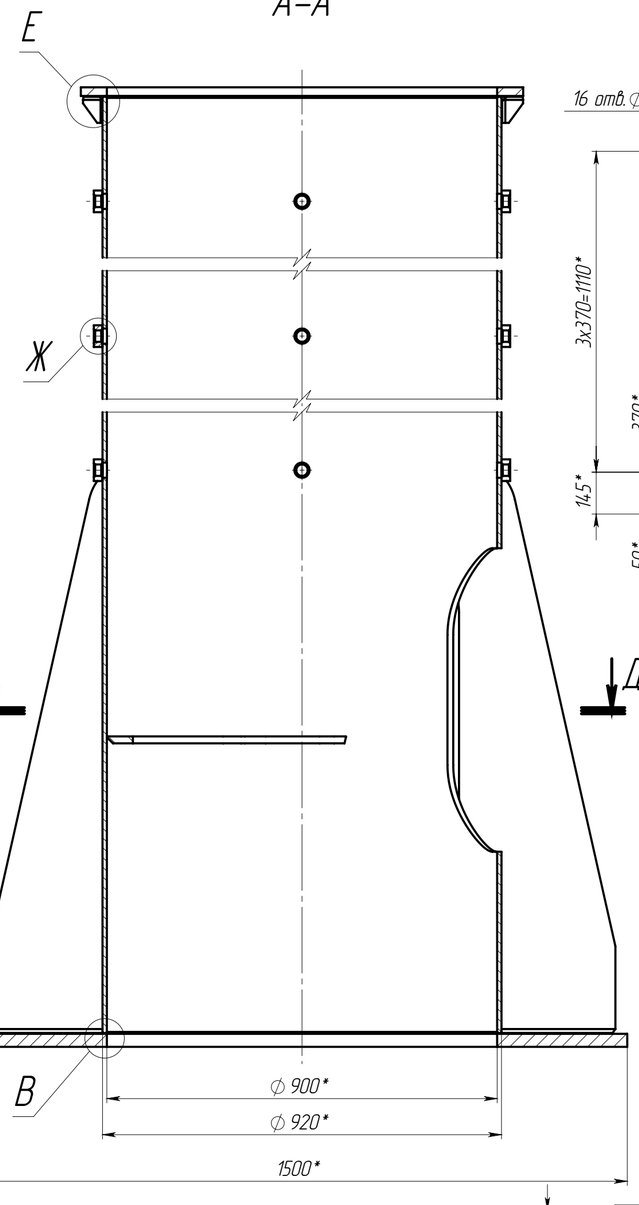
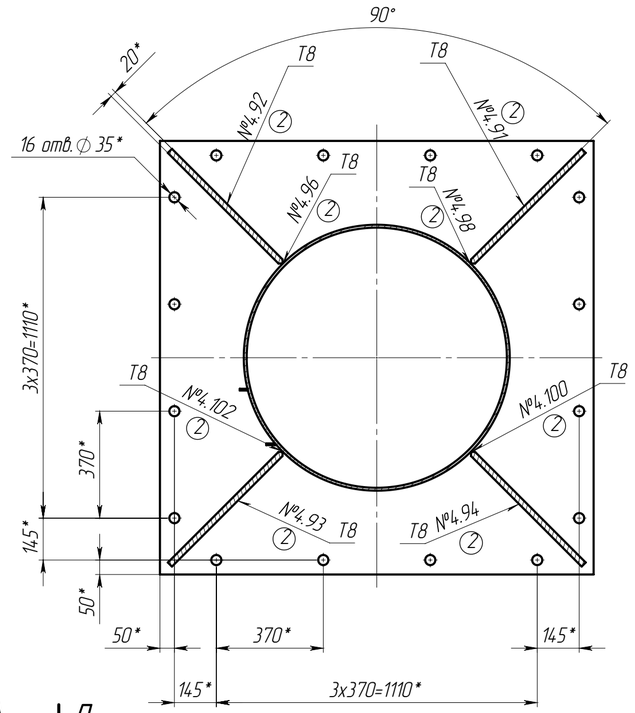
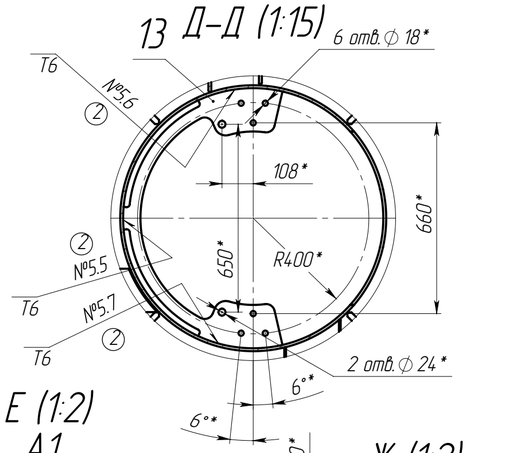
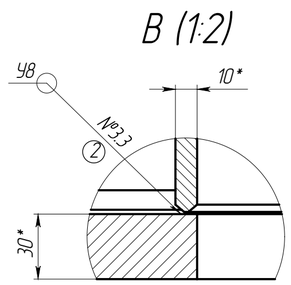
ЛИМЦ.60148.16.001.000СБ

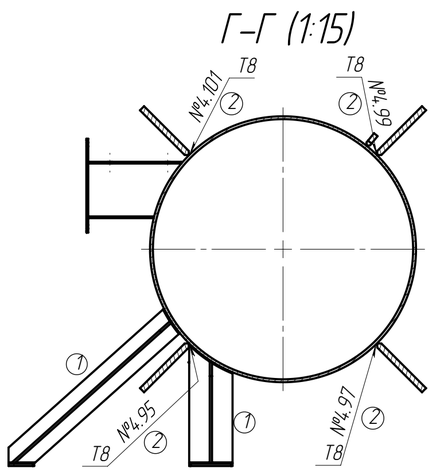


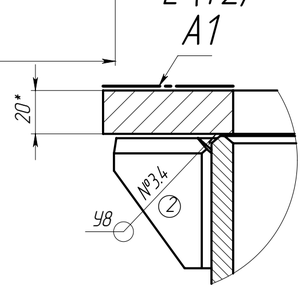


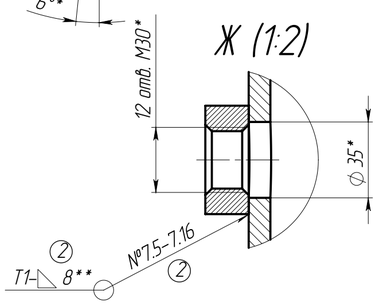












1. *Размеры для справок.
(2) 2. Основные размеры по ГОСТ 13920-2017-Н17.
3. Общие допуски по ГОСТ 14771-76, группа средней точности.
4. Сварочная проволока Св-08Г2С ГОСТ 2246-70.
9. Покрытие, в том числе внутренней поверхности: грунтовка "НОВАКС" 02227 Цинк (NOVAX Primer 02227 Zn), 60 мкм; грунтовка "НОВАКС" 02284 ВС (NOVAX Primer 02284 HS), 180 мкм (1-2 слоя); эмаль "НОВАКС" 13524 ВС (NOVAX Topcoat 13524 HS), 80 мкм. Цвет серый, RAL 7035. Кроме поверхности А1, отверстий, резьбовых поверхностей.
10. Маркировать обозначение чертежа.
(2) 11. Объем и методы контроля сварных швов согласно ЛИМЦ.60148.16.000.000 КС.
(2) 12. **Предельные отклонения размера катета сварного шва от номинального значения в соответствии с приложением 4 ГОСТ 14771-76.

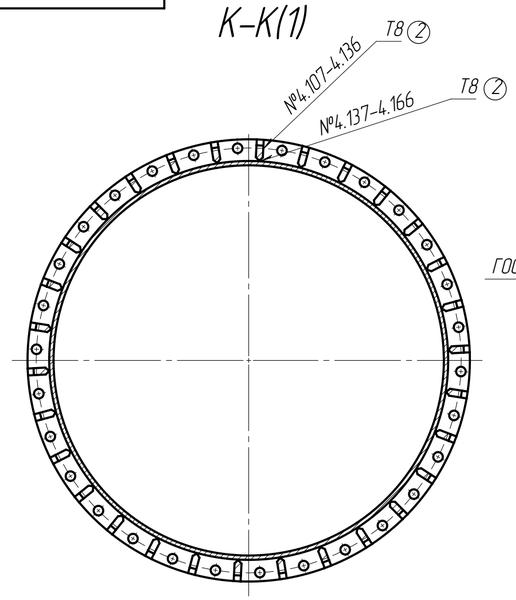
2	Зам.	ЛИМЦ.60148.4.5ИИ		23.04.26	ЛИМЦ.60148.16.001.000СБ
1	Зам.	ЛИМЦ.60148.12ИИ		01.11.25	
Изм.	Лист	№ докум.	Подп.	Дата	
Разраб.		Быков		05.08.25	Мачта. Сборочный чертеж
Пров.		Лаптев			Лит. / Масса / Масштаб: 274.2.15 (1), 1:10
Т. контр.		Волков			Лист 1 / Листов 3
Н. контр.		Ванина			АО "БТ"
Утв.		Соломатин			

Шифр: Копировал Формат А2

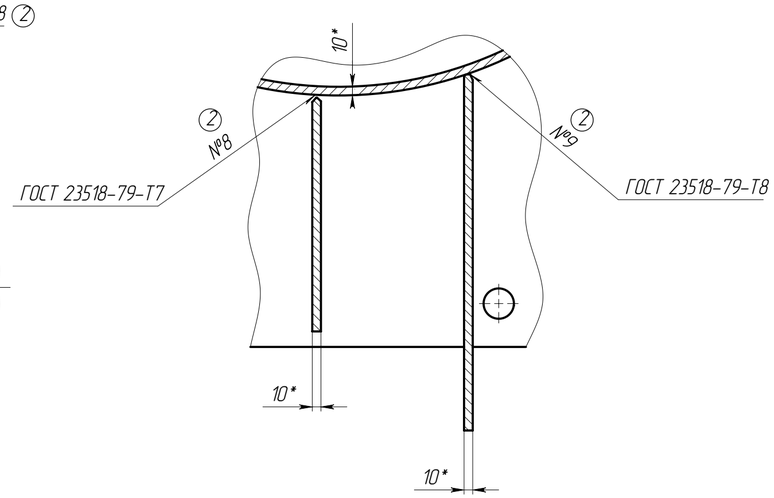
Перв. примен. ЛИМЦ.60148.16.000.000
Справ. №
Подп. и дата
Инв. № дубл.
Взам. инв. №
Подп. и дата
Инв. № подл.

ЛИМЦ.60148.16.001.000СБ

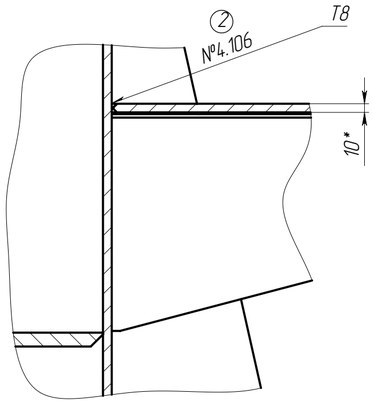
К–К(1)



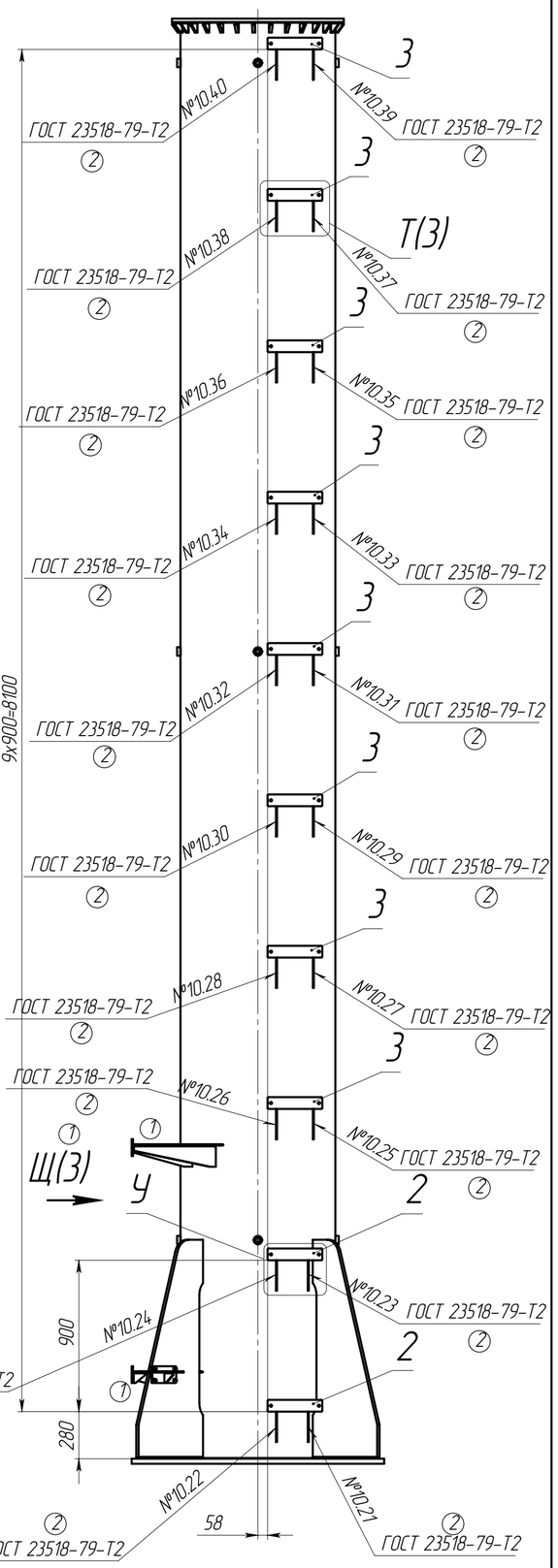
Н–Н (1:5)



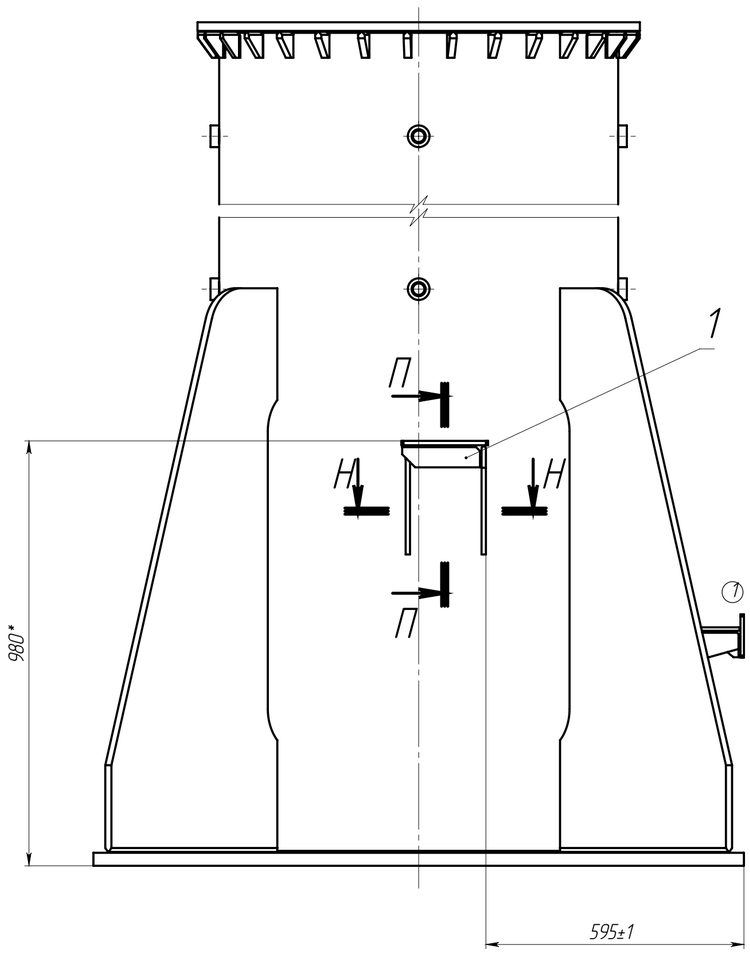
П–П (1:5)



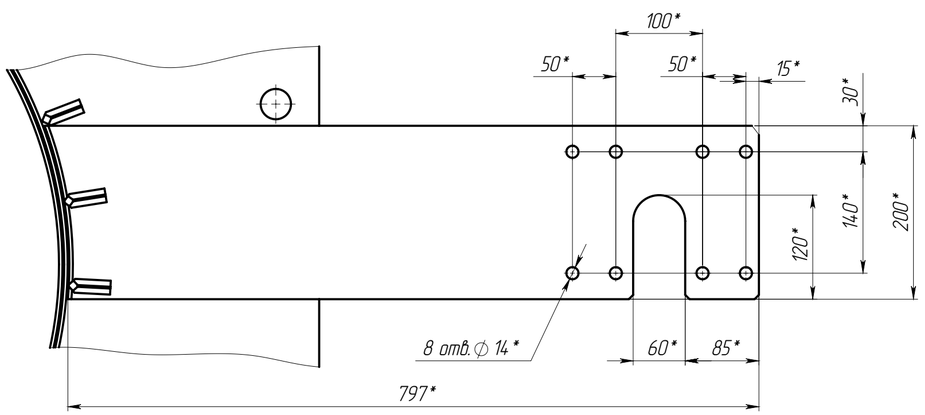
С (1:25)



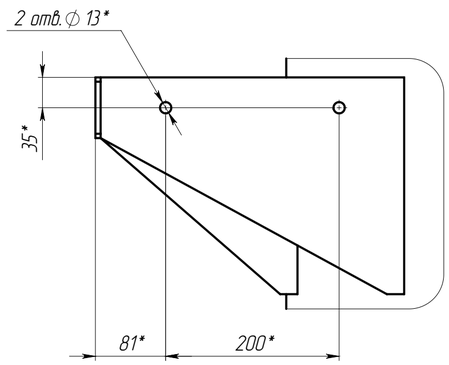
М(1)



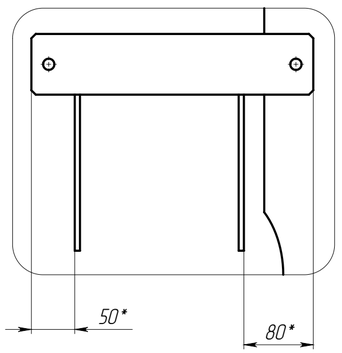
Р (1:5)(1)



Ц(1:5)(1)



У (1:5)



2	Зам.	ЛИМЦ.60148.4.5ИИ		23.04.26
1	Зам.	ЛИМЦ.60148.12ИИ		01.11.25
Изм.	Лист	№ докум.	Подп.	Дата

ЛИМЦ.60148.16.001.000СБ

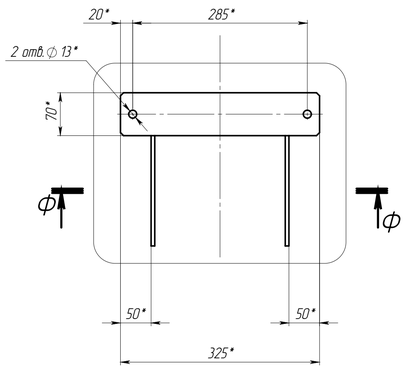
Лист 2

Шифр: Копировал Формат А2

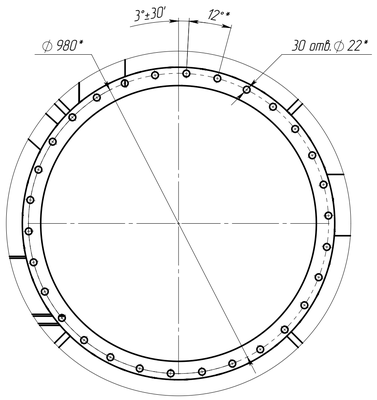
Подп. и дата | Инв. № дубл. | Взам. инв. № | Подп. и дата | Инв. № подл.

ЛИМЦ.60148.16.001000СБ

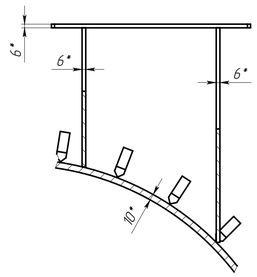
Т(1:5)(2)



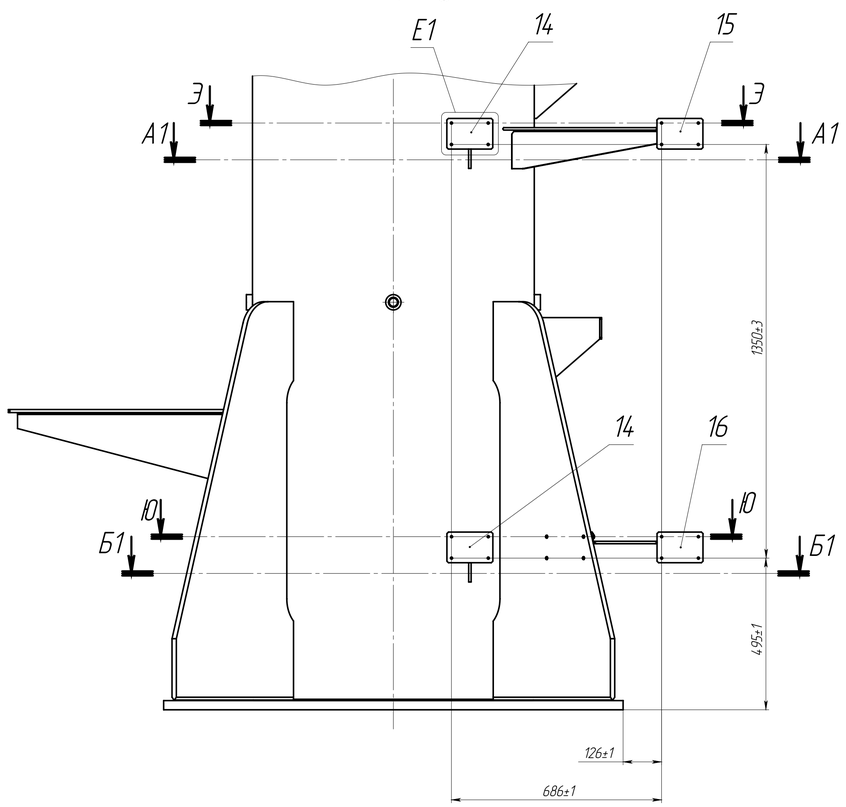
Ш(1)



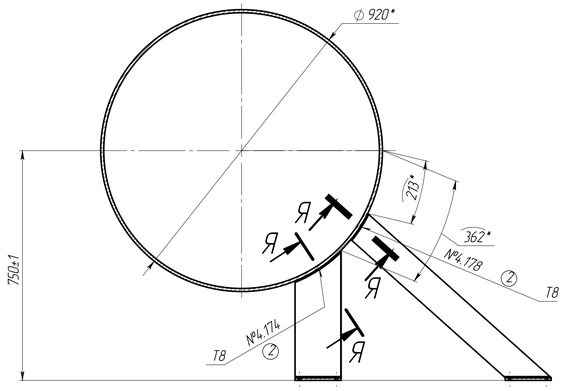
Ф–Ф (1:5)



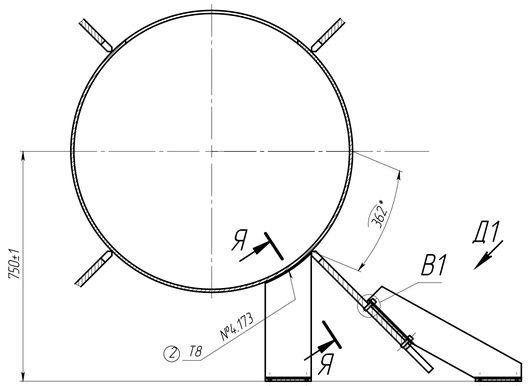
Щ(2) ①



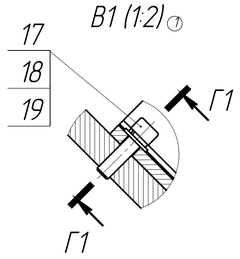
Э–Э ①



Ю–Ю ①

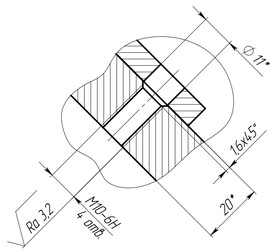


В1 (1:2) ①

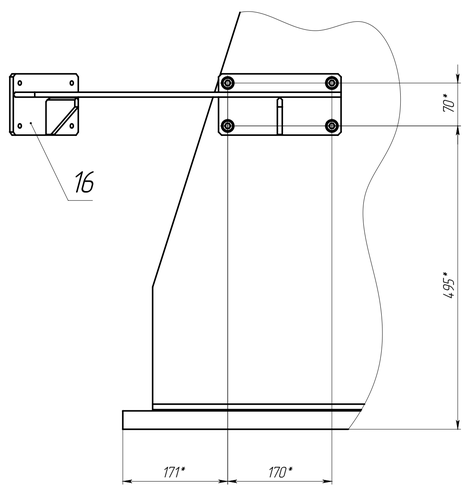


Г1–Г1 (1:1) ①

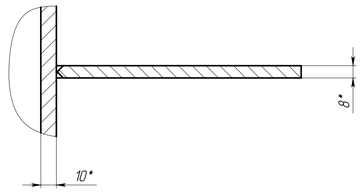
Крепеж не показан



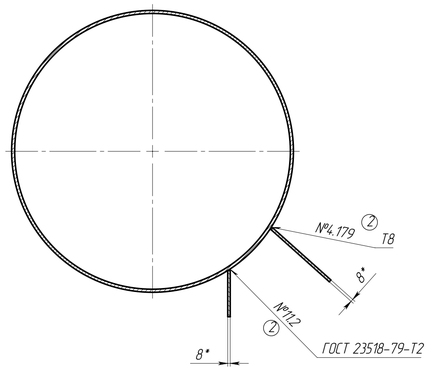
Д1 225° (1:5) ①



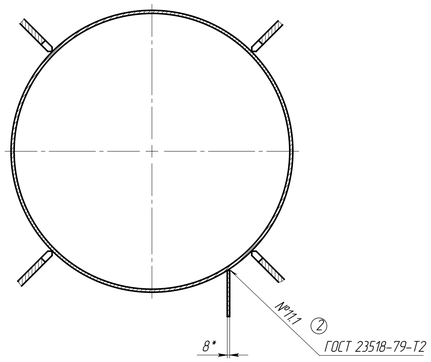
Я–Я (1:2) ①



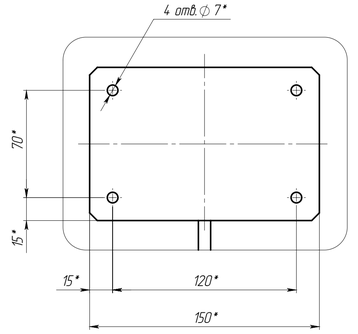
А1–А1 ①



Б1–Б1 ①



Е1 (1:2) ①



2	Зам.	ЛИМЦ.60148.45ИИ		23.04.25	
1	Зам.	ЛИМЦ.60148.12ИИ		05.11.25	
Изм.	Лист	№ докум.	Подп.	Дата	ЛИМЦ.60148.16.001000СБ

Лист 3

Шифр | Копировал | Формат А1

Подп. и дата | Инв. № дубл. | Взам. инв. № | Подп. и дата | Инв. № подл.

Формат	Зона	Поз.	Обозначение	Наименование	Кол.	Приме-чание
				Стандартные изделия		
*)			ЛИМЦ.60148.16.001.000СБ	Сборочный чертеж	(1)	*)А3, А2, А1
				Сборочные единицы		
А4		1	ЛИМЦ.60148.16.011.000	Кронштейн	1	
А4		2	ЛИМЦ.60148.16.012.000	Кронштейн	2	
А4		3	ЛИМЦ.60148.16.012.000–01	Кронштейн	8	
А4		14	ЛИМЦ.60148.16.013.000	Кронштейн	2	(1)
А4		15	ЛИМЦ.60148.16.014.000	Кронштейн	1	(1)
		16	ЛИМЦ.60148.16.015.000	Кронштейн	1	(1)
				Детали		
А3		7	ЛИМЦ.60148.01.001.001	Основание	1	
А3		8	ЛИМЦ.60148.01.001.002	Труба	1	
А4		9	ЛИМЦ.60148.01.001.003	Ребро	4	
А4		10	ЛИМЦ.60148.01.001.004	Бобышка	12	
А3		11	ЛИМЦ.60148.01.001.005	Фланец	1	
А4		12	ЛИМЦ.60148.01.001.006	Ребро	30	
А3		13	ЛИМЦ.60148.01.001.007	Ребро	1	

Перв. примен.

Справ. №

Подп. и дата

Инв. № дубл.

Взам. инв. №

Подп. и дата

Инв. № подл.

Изм.	Лист	№ докум.	Подп.	Дата
1	Зам.	ЛИМЦ.60148.12ИИ		01.11.25

ЛИМЦ.60148.16.001.000

Разраб.	Быков		05.08.25	Мачта
Пров.	Лаптев			
Н. контр.	Ванина			
Утв.	Соломатин			

Лит.	Лист	Листов
	1 (1)	2 (1)

АО "БТ"

Шифр:

Копировал

Формат А4

Формат	Зона	Поз.	Обозначение	Наименование	Кол.	Приме-чание
				Стандартные изделия		
		17		Винт с цилиндрической головкой		
				и шестигранным углублением		
				под ключ DIN EN ISO 4762		
				M10x35-8.8-B2P	4	(2)
		18		Шайба 10 65Г 029 ГОСТ 6402-70	4	(2)
		19		Шайба DIN EN ISO 7089-10-200HV-B2P	4	(2)

Изм.	Лист	№ докум.	Подп.	Дата	Обозначение	Лист
2	Зам.	ЛИМЦ.60148.26ИИ		20.03.26	Ӱ̈ӧӱ̈А.60148.16.001.000	2
1	Нов.	ЛИМЦ.60148.12ИИ		01.11.25		
Изм.	Лист	№ докум.	Подп.	Дата		

Копировал

Формат А4